



## GUÍA DE CONTENIDOS N° 1 "Pueblos Originarios de Chile"

ASIGNATURA	Historia, Geografía y Cs. Sociales	CURSO	Primer ciclo
PROFESOR	Arnoldo Proboste R.	CORREO PROFESOR	proboste.historia.ilc@gmail.com
FECHA DE INICIO	01/03/2021	FECHA DE TERMINO	19/03/2021
O. A. PRIORIZADOS	Valorar la persistencia de las culturas indígenas y el legado cultural como parte del mestizaje de nuestra sociedad actual.		

### INDICACIONES DEL PROFESOR

Lee atentamente los contenidos que se presentan en esta guía, busca el significado de aquellos conceptos que desconozcas y consulta al profesor aquello que no entienda. Al final de la unidad se realizará actividades con nota respecto a esta guía.

### Contenido

Cuando los españoles llegaron a nuestro país, éste ya estaba habitado por diversos pueblos. Según las estimaciones más conservadoras, a la llegada de los españoles, en 1536, había en Chile 1.050.000 indígenas. Unos 200 mil habitaban las regiones desérticas y semidesérticas del norte del país; otros 200 mil vivían en la zona central de Chile; en el centro sur (Araucanía) habitaban unos 450.000, y en el extremo sur, los 200.000 restantes.

La localización geográfica de los pueblos aborígenes estaba en directa relación con sus modos de vida, sedentarios o nómadas, con su organización social, con sus costumbres y con sus hábitos domésticos de vida. De modo que estos aborígenes presentan una gran diversidad cultural, situación explicable por la forma geográfica de Chile continental y su ambiente biofísico, así como por las distintas formas que desarrollaron de adaptarse, los contactos entre algunos de ellos y las migraciones.

Se pueden distinguir los siguientes pueblos prehispánicos:

- Tribus agricultoras de la zona norte: Atacameños y Diaguitas.
- Tribus agricultoras de la zona central y sur: Picunches, Mapuches y Huilliches.
- Bandas recolectoras del norte y centro sur: Changos y Pehuenches.
- Bandas canoeras de la zona austral: Chonos, Alacalufes (kaweshkar) y Yaganes.
- Bandas pedestres de la zona austral: Tehuelches (Aonikenk) y Onas (Selknam).

## Distribución de los pueblos y culturas de Chile a la llegada de los españoles.

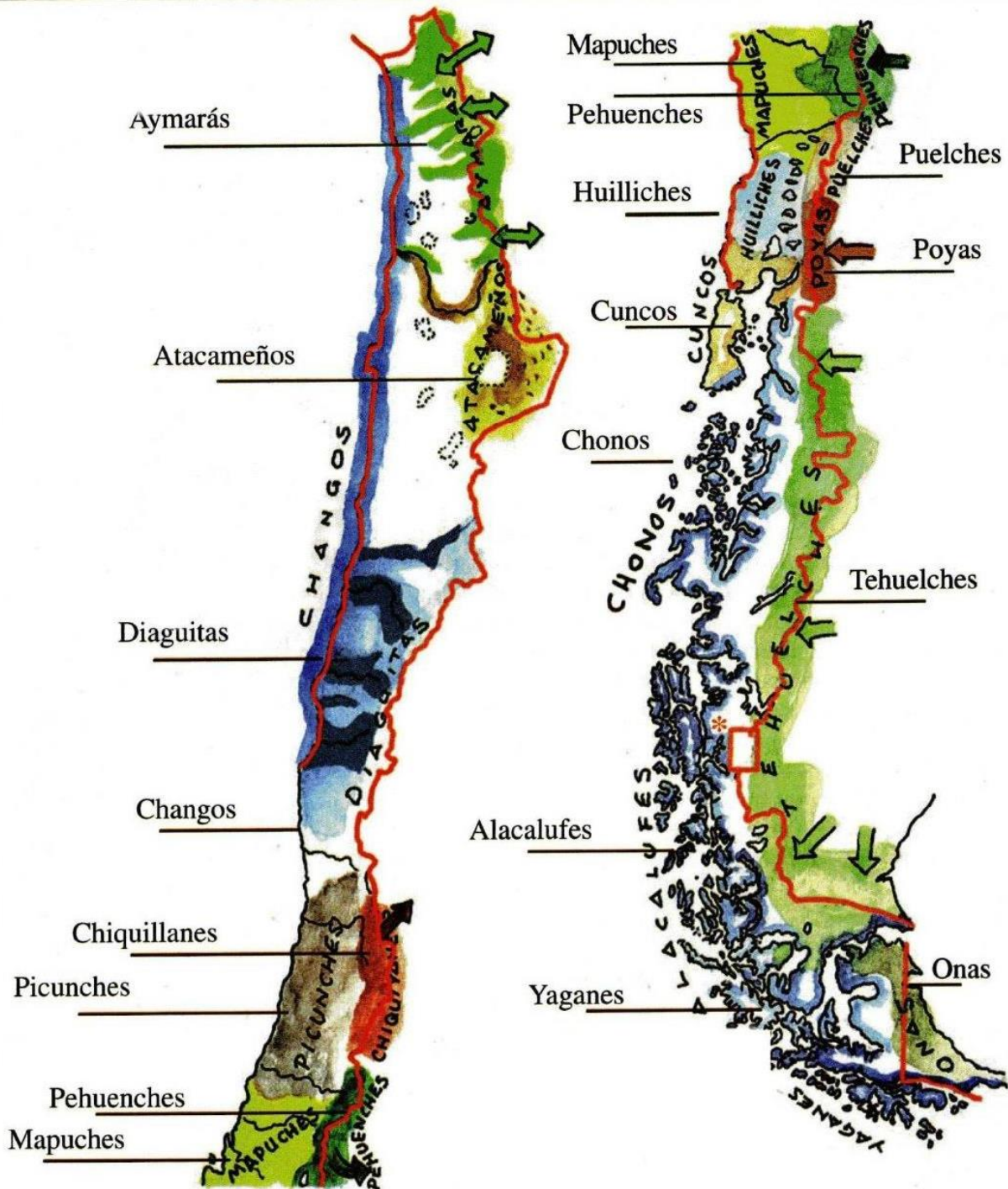

\* "Acuerdo entre la República de Chile y la República Argentina para precisar el recorrido del límite desde el Monte Fitz-Roy hasta el Cerro Daudet".  
(Buenos Aires, 16 de diciembre de 1998).

Fuente: Antonio Marquez,  
"Historia de Chile Ilustrada"

<b>Tribus Agricultoras de la Zona Norte</b>		
	<b>Atacameños</b>	<b>Diaguitas</b>
<b>Ubicación</b>	Hoya del río Loa y parte de la Precordillera	Entre el río Copiapó y el río Aconcagua
<b>Idioma</b>	El Kunza, y por influencia incásica, el Quechua	El kakán
<b>Religión</b>	Veneración a fuerzas de la naturaleza y creencia de vida ultraterrenal. Culto del sol por incas.	Por influencia Inca el culto al sol
<b>Economía</b>	Practicaron la agricultura, el comercio con los changos de la costa y la cría de ganado	Practicaron la agricultura, el comercio con los changos de la costa y la cría de ganado
<b>Organización Social</b>	Señorío. Organizados en Ayllús.	Señorío. Organizados en Ayllús.
<b>Viviendas</b>	Casas de piedra rectangulares con techos planos hechos de barro y ramas Pucarás: aldeas fortificadas	Chozas de madera cubiertas con ramas y vegetales
<b>Etapas de desarrollo</b>	Formativo	Formativo
<b>Otras características</b>	Desarrollan alfarería y metalurgia.	Alfarería con motivos geométricos y figuras zoomorfas (jarro pato). Fundían el cobre y otros minerales con los que hacían objetos.

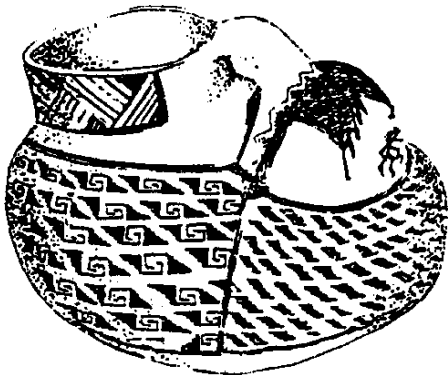

**Alfarería Diaguita: Jarro Pato**

Entre el río Aconcagua y la isla de Chiloé habitaba el grupo étnico más numeroso, los mapuche o “gente de la tierra”. No conformaron un solo pueblo ya que estaban divididos en numerosos linajes. Estos pueblos tenían en común la lengua, el mapudungún, un sistema de creencias y algunas costumbres. Practicaban la pesca, la caza y la recolección de frutos. La agricultura era practicada con mayor intensidad en la zona central.

La división tradicional de este grupo étnico toma como base su ubicación geográfica: en la zona norte, desde el Aconcagua hasta el itata, se encontrarían los **Picunches** (gente del norte), que fueron conquistados por los Incas y recibieron su influencia en materia agrícola; en la zona sur, desde el Toltén hasta la isla de Chiloé, se encontrarían los **Huilliches** (gente del sur); en la zona cordillerana se encontrarían los **Pehuenches** (gente del pehuén); y en la zona central, entre el itata y el tolten, se encontrarían los **Mapuche**, que resistieron tanto la conquista inca como española. Este último grupo es denominado Araucanos por el conquistador español.

Fuente: [puntajenacional.cl](http://puntajenacional.cl)

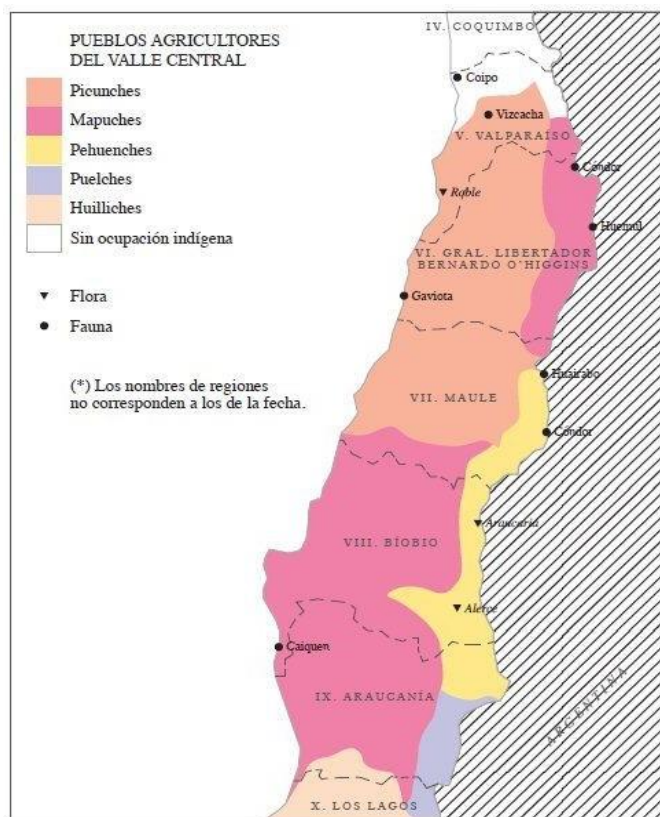

### Tribus Agricultoras de la Zona Centro Sur

	<b>Picunches</b>	<b>Huilliches</b>
<b>Ubicación</b>	Entre los ríos Aconcagua e Itata	Desde el Toltén hasta el Golfo de Reloncaví
<b>Idioma</b>	Mapudungun. Su nombre se traduce como “gente del norte”	Mapudungun. Su nombre significa “gente del sur”
<b>Religión</b>	Vida ultraterrena y un ser humano compuesto por cuerpo y espíritu	Culto a los antepasados. Creían en una vida similar a la araucana
<b>Economía</b>	Practicaron la agricultura y la cría de ganado	Practicaron la agricultura, la cría de ganado y la pesca.
<b>Organización Social</b>	Se agrupaban en tribus, bajo el control de los Incas.	Se agrupaban en tribus carentes de un poder central permanente
<b>Viviendas</b>	Chozas o rucas de totora	Pequeños ranchos similares a los picunches
<b>Etapas de desarrollo</b>	Formativo	Formativo
<b>Otras características</b>	Tienen alfarería y utilizan arcos, flechas, lanzas cortas, para la defensa. Labran con una coa	Hicieron instrumentos de madera para la agricultura y vasijas.

<b>Mapuches o Araucanos</b>	
<b>Ubicación</b>	Entre el Itata y el Toltén
<b>Idioma</b>	El mapudungun
<b>Religión</b>	Creían en el Pillán, el ser creador y las rogativas se llamaban Nguillatún. Los Huecuves eran seres malignos y los curanderos se llamaban Machis, siendo sus ceremonias los Machitunes.
<b>Economía</b>	Practicaron la agricultura, la cría de ganado y la pesca.
<b>Organización Social</b>	La unidad básica es el Lov o familia que se unían para formar un levo o rehue, bajo el mando de un Lonko o cacique. La unión de varios rehues formaban un aillarehue, regido por un toqui. Esta agrupación mayor se formaban en la eventualidad de la guerra. El máximo nivel de la organización estaba constituido por el Vutalmapu. Eran tres y correspondían a los sectores geográficos longitudinales: costa, centro y cordillera. Las personas destacadas por su riqueza, con un prestigio especial en la comunidad, se denominaban ulmenes.
<b>Viviendas</b>	Chozas de totora con forma de rucas
<b>Etapas de desarrollo</b>	Formativo
<b>Otras características</b>	Practicaban la industria textil. Tenían cerámica tosca sin decoraciones. Usaban collares, prendedores, aros de piedra. Conocieron la cestería, el tallado de madera y la preparación de pieles

<b>Bandas Recolectoras del Norte y Zona Centro Sur</b>	
<b>Changos</b>	
<b>Ubicación</b>	En la costa, entre los ríos Loa y Choapa
<b>Idioma</b>	No precisado
<b>Economía</b>	Practicaron la recolección costera y la pesca.
<b>Organización Social</b>	Bandas nómades que se movían en pequeños grupos a lo largo de la costa
<b>Viviendas</b>	Toldos de cuatro postes, cubiertos con cueros de lobo marino
<b>Etapas de desarrollo</b>	Arcaico
<b>Otras características</b>	Tumbas cercanas al mar. Fabricaron arpones, balsas de cuero y vasijas con intestinos de lobo marino





Balsa de piel de lobo marino (Changos)

Fuente: Antonio Marquez, “Historia de Chile Ilustrada”

<b>Pehuenches</b>	
<b>Ubicación</b>	Desde Chillán hasta los Angeles en la zona cordillerana
<b>Idioma</b>	El mapudungun. Su nombre significa “gente del piñón”
<b>Religión</b>	Creían en una vida posterior, por influencias externas
<b>Organización Social</b>	Formaron bandas nómades. Fueron recolectores y cazadores, desconociendo las técnicas agrícolas
<b>Viviendas</b>	Habitaban en toldos de cuero
<b>Etapas de desarrollo</b>	Arcaico
<b>Otras características</b>	Se adornaban con plumas. Fabricaban boleadoras

En la zona cordillerana se pueden distinguir otras bandas recolectoras, muy similares a los Pehuenches. Los **Chiquillanes** se situaron entre los Andes (V Región) y Rancagua. Los **Puelches** (gente del este) se situaron al sur de los Pehuenches, entre los 36° y 38° de latitud sur. Los **Poyas** se situaron entre los 41° y 42° de latitud sur, en las inmediaciones del lago Nahuelhuapi (hoy territorio argentino).

En la isla de Chiloé vivían los **Cuncos**, un pueblo cazador, recolector y pesquero, que practicaba una agricultura incipiente (cultivan la papa). A fines del siglo XVIII, desaparecen como pueblo, al mezclarse con Chonos y Huilliches.

Las características de los **pueblos de la zona austral** (Chiloé al sur) están determinadas por la zona geográfica en que habitan. Los aborígenes de los canales son bandas canoeras que viven de la recolección costera (chonos, alacalufes y yamanas); los aborígenes de la zona continental y Tierra del Fuego son bandas recolectoras terrestres que viven de la caza (tehuelches y Onas).

En esta zona **no existe la práctica de la agricultura y ganadería**. Tampoco se conoce el uso de metales.

<b>Bandas Canoeras de la Zona Austral</b>		
	<b>Alacalufes o Kaweshkar</b>	<b>Yaganes</b>
<b>Ubicación</b>	Desde Península de Taitao hasta El Estrecho de Magallanes	La costa austral de Tierra del Fuego
<b>Religión</b>	Creían en vida ultraterrena, en Dios Supremo llamado <b>Cholass</b> y espíritus mágicos y malignos	Creían en un ser supremo que confería vida ultraterrena llamado <b>Vatauineiwa</b>
<b>Economía</b>	Caza, pesca y recolección costera	Caza, pesca y recolección costera
<b>Organización Social</b>	Se unían en familias de sangre, obedeciendo al jefe de familia. Practicaban la poligamia	La familia en la cual se vivía, se cazaba, se recolectaba en conjunto
<b>Viviendas</b>	En tierra hacían toldos redondos que terminaban en punta. Pasaban la mayor parte en canoa	No habitaban un lugar permanente. En tierra construían toldos cónicos hechos de madera y cubiertos de cuero. En mar lo hacían en canoas hechas de corteza de árbol
<b>Etapas de desarrollo</b>	Arcaico	Arcaico
<b>Otras características</b>	Pescaban y mariscaban. Hacían canoas de corteza de árbol y de troncos. Fabricaron arpones y cuchillos de huesos de animales marinos	Vestían sólo capa de pieles. Recolectaban moluscos, peces, lobos marino, zorros y guanacos. Con cuero de lobos marinos hicieron balsas.

<b>.Chonos</b>	
<b>Ubicación</b>	Entre los 43° y 48° de L.S.
<b>Idioma</b>	No precisado
<b>Religión</b>	Desarrollaban algunos ritos mágicos
<b>Economía</b>	Practicaron la caza, recolección costera y la pesca.
<b>Organización Social</b>	Los hombres buscaban leña y pasaban la mayor parte del día frente al fuego. Las mujeres mariscaban. Criaban perros para hacer con el pelaje paños
<b>Viviendas</b>	Al estar en tierra estaban en armazones de palos cubiertos con cueros o bien cuevas. En mar pasaban en sus “dalcas” (canoas)
<b>Etapas de desarrollo</b>	arcaico
<b>Otras características</b>	Fabricaron lanzas, mazas, anzuelos de madera y redes de fibra vegetal

Bandas Pedestres de la Zona Austral		
Tehuelches o Aonikenk		Onas o Selknam
<b>Ubicación</b>	En la región cordillerana desde el Golfo de Reloncaví hasta el Estrecho de Magallanes	En la última franja de la Patagonia, e la Isla de Tierra del Fuego
<b>Religión</b>	Creían en un ser benévolo y otro malévolo, causante de su suerte	Creían en un dios llamado <b>tímaukel</b> y en la inmortalidad del alma. Tenían chamanes que se comunicaban con los muertos, curaban y procuraban el bienestar general
<b>Economía</b>	Caza y recolección	Caza y recolección
<b>Organización Social</b>	Se agrupaban en bandas nómades dirigidas por un jefe y con un territorio particular en el que podían vivir. En general practicaban la monogamia	Pequeñas bandas que deambulaban. Realizan ceremonias como el <b>Hain</b> , en la que los hombres se disfrazaban con horrosas caretas y asustaban a las mujeres
<b>Viviendas</b>	Vivían en toldos de cuero.	Toldos de base circular y techos puntudos, de cuero y madera.
<b>Etapas de desarrollo</b>	Arcaico	arcaico

El Censo 2002 arrojó los siguientes resultados con respecto a las etnias originarias:

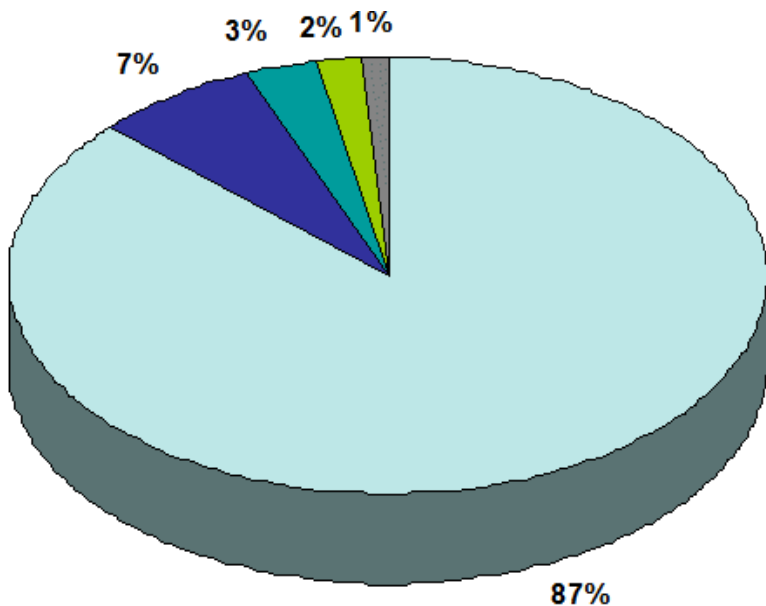

De los 15.116.435 habitantes de Chile, 692.192 personas se reconocieron pertenecientes a algún pueblo originario, lo que representa al 4,6% de la población total.

La región que concentra el mayor porcentaje de población indígena es la de la Araucanía (23,5%).

